

BLOQUE 17
VIVIENDA 1733
PLANTA ÁTICO

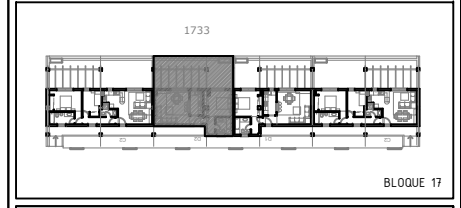
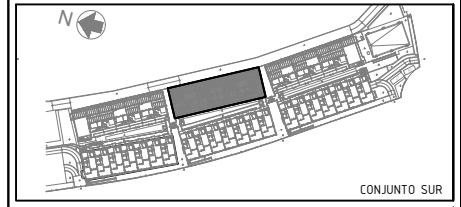
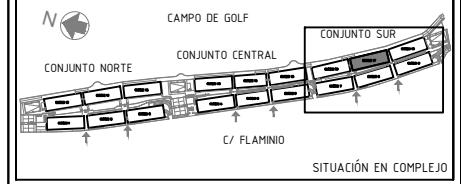

VIVIENDA 1733				
SUPERFICIES CONSTRUIDAS (m ²)				
VIVIENDA	TERRAZA	GARAJE	TRASTERO	TOTAL
69,04	109,78			178,82
SUPERFICIES ÚTILES (m ²)				
VIVIENDA	TERRAZA			TOTAL
47,24	40,74			87,98

- EL PRESENTE DOCUMENTO ES DE CARÁCTER INFORMATIVO, PUDIENDO EXISTIR VARIACIONES POR MOTIVOS TÉCNICOS DE LA EJECUCIÓN DE LA OBRA.
- TODO EL MOBILIARIO, INCLUIDO EL DE LA COCINA ES MERAMENTE INFORMATIVO. LOS GIROS DE LAS PUERTAS Y LA DISTRIBUCIÓN DE APARATOS SANITARIOS NO SON VINCULANTES.
- LA SUPERFICIE ÚTIL DE LA VIVIENDA ASÍ COMO LAS COTAS SE BASAN EN EL PROYECTO EJECUTADO PUDIENDO EXISTIR VARIACIONES Y MOTIVOS TÉCNICOS DE LA EJECUCIÓN DE LA OBRA.
- LAS SUPERFICIES INDICADAS SON CONFORME AL DECRETO 218/2005 DE INFORMACIÓN AL CONSUMIDOR EN LA COMPRAVENTA Y ARRENDAMIENTO DE VIVIENDAS DE ANDALUCÍA.