

ESCALA GRÁFICA

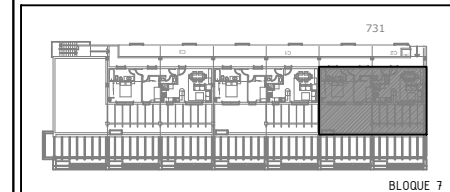

BLOQUE 7
VIVIENDA 731
PLANTA ÁTICO

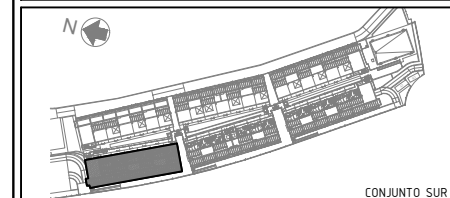
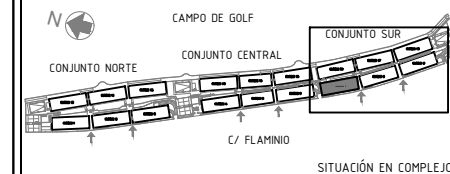

| VIVIENDA 731 | | | | |
|------------------------------|---------|--------|----------|--------|
| SUPERFICIES CONSTRUIDAS (m²) | | | | |
| VIVIENDA | TERRAZA | GARAJE | TRASTERO | TOTAL |
| 85,18 | 140,10 | 14,44 | 4,11 | 243,83 |
| SUPERFICIES ÚTILES (m²) | | | | |
| VIVIENDA | TERRAZA | | | TOTAL |
| 57,70 | 54,92 | | | 112,62 |

- EL PRESENTE DOCUMENTO ES DE CARÁCTER INFORMATIVO, PUDIENDO EXISTIR VARIACIONES POR MOTIVOS TÉCNICOS DE LA EJECUCIÓN DE LA OBRA.
- TODO EL MOBILIARIO, INCLUIDO EL DE LA COCINA ES MERAMENTE INFORMATIVO. LOS GIROS DE LAS PUERTAS Y LA DISTRIBUCIÓN DE APARATOS SANITARIOS NO SON VINCULANTES.
- LA SUPERFICIE ÚTIL DE LA VIVIENDA ASÍ COMO LAS COTAS SE BASAN EN EL PROYECTO EJECUTADO PUDIENDO EXISTIR VARIACIONES Y MOTIVOS TÉCNICOS DE LA EJECUCIÓN DE LA OBRA.
- LAS SUPERFICIES INDICADAS SON CONFORME AL DECRETO 218/2005 DE INFORMACIÓN AL CONSUMIDOR EN LA COMPRAVENTA Y ARRENDAMIENTO DE VIVIENDAS DE ANDALUCÍA.